

2020 YILI

T.C. KEMER BELEDİYESİ

KURUMSAL MALİ DURUM VE BEKLENTİLER RAPORU



SUNUŞ

Bilindiği gibi “Kamu kaynaklarının etkili, ekonomik ve verimli bir şekilde elde edilmesi ve kullanılmasını, hesap verebilirliği ve malî saydamlığı sağlamak üzere, kamu malî yönetiminin yapısını ve işleyişini, kamu bütçelerinin hazırlanmasını, uygulanmasını, tüm malî işlemlerin muhasebeleştirilmesini, raporlanmasını ve malî kontrolü düzenlemek” amacı ile düzenlenen 5018 Sayılı Kamu Mali Yönetimi ve Kontrol Kanunu 01.01.2006 tarihi itibarıyla tamamiyle yürürlüğe girmiştir.

Bu Kanununun 30. maddesinde “ Genel yönetim kapsamındaki idareler bütçelerinin ilk altı aylık uygulama sonuçları, ikinci altı aya ilişkin beklentiler ve hedefler ile faaliyetlerini kapsayan mali durumu temmuz ayı içinde kamuoyuna açıklar ” denilmektedir.

Bunun gereği olarak Ocak-Haziran dönemi bütçe gerçekleştirmeleri ile Temmuz-Aralık dönemine ilişkin hedef ve beklentilerin yer aldığı “Kemer Belediyesi 2020 Yılı Kurumsal Mali Durum ve Beklentiler Raporu” hazırlanıp kamuoyuna sunulmuştur.

Bu raporda Belediyemiz 2020 yılının ilk 6 aylık mali bilgilerini ilgili mevzuat doğrultusunda hesap verebilirlik, saydamlık ve güvenilirlik çerçevesinde kamuoyuyla paylaşmayı amaçlamıştır. Sunmuş olduğumuz raporun tüm kamuoyuna, Belediyemizin mevcut mali durumu ile önümüzdeki döneme ait hedef ve beklentileriyle ilgili aydınlatıcı bilgiler sunacağı düşüncesiyle sevgi ve saygılarımı sunarım.

Necati TOPALOĞLU
Belediye Başkanı

İçindekiler

1- OCAK – HAZİRAN 2020 DÖNEMİ BÜTÇE UYGULAMA SONUÇLARI.....	4
1.1 BÜTÇE GİDERLERİ	4
1.1.1 PERSONEL GİDERLERİ	5
1.1.2 SOSYAL GÜVENLİK KURUMU DEVLET PRİMİ GİDERLERİ.....	5
1.1.3 MAL VE HİZMET ALIM GİDERLERİ	5
1.1.4 FAİZ GİDERLERİ	6
1.1.5 CARİ TRANSFERLER	6
1.1.6 SERMAYE GİDERLERİ.....	6
1.1.7 SERMAYE TRANSFERLERİ	6
1.1.8 BORÇ VERME	6
1.1.9 YEDEK ÖDENEK	7
1.2 BÜTÇE GELİRLERİ	7
1.3 FİNANSMAN.....	9
2- TEMMUZ – ARALIK 2020 DÖNEMİNE İLİŞKİN BEKLENTİLER VE HEDEFLER	10
2.1 BÜTÇE GİDERLERİ	10
2.1.1 PERSONEL GİDERLERİ	12
2.1.2 SOSYAL GÜVENLİK KURUMU DEVLET PRİMİ GİDERLERİ.....	12
2.1.3 MAL VE HİZMET ALIM GİDERLERİ	12
2.1.4 FAİZ GİDERLERİ	12
2.1.5 CARİ TRANSFERLER	13
2.1.6 SERMAYE GİDERLERİ.....	13
2.1.7 BORÇ VERME	13
2.1.8 YEDEK ÖDENEK	13
2.2 BÜTÇE GELİRLERİ	14
2.3 FİNANSMAN.....	15
2.4 EKLER	Hata! Yer işareti tanımlanmamış.

1- OCAK - HAZİRAN 2020 DÖNEMİ BÜTÇE UYGULAMA SONUÇLARI

1.1 BÜTÇE GİDERLERİ

2020 Mali yılı bütçe büyüklüğümüz Meclisimizden onaylanarak toplam 124.000.000,00-TL olarak gerçekleştirilmiştir. Mali yıl içinde ek ödeneğe ihtiyaç duyulduğundan 02.04.2020 tarih ve 54 sayılı Meclis kararı ile 9.520.000,00 TL daha bütçe yapılarak toplam 133.520.000,00 TL. bütçe oluşmuştur. Başlangıç ödeneklerinin yüzdesel dağılımları aşağıda gösterilmiştir.

E1	AÇIKLAMA	TUTAR
1	PERSONEL GİDERLERİ	25.899.000,00
2	SOSYAL GÜVENLİK KURUMLARINA DEVLET PRİMİ G.	5.065.000,00
3	MAL VE HİZMET ALIM GİDERLERİ	63.138.400,00
4	FAİZ GİDERLERİ	550.000,00
5	CARİ TRANSFERLER	3.235.000,00
6	SERMAYE GİDERLERİ	27.832.600,00
7	SERMAYE TRANSFERLERİ	500.000,00
8	BORÇ VERME	500.000,00
9	YEDEK ÖDENEKLER	6.800.000,00
	TOPLAM BÜTÇE GİDERİ	133.520.000,00

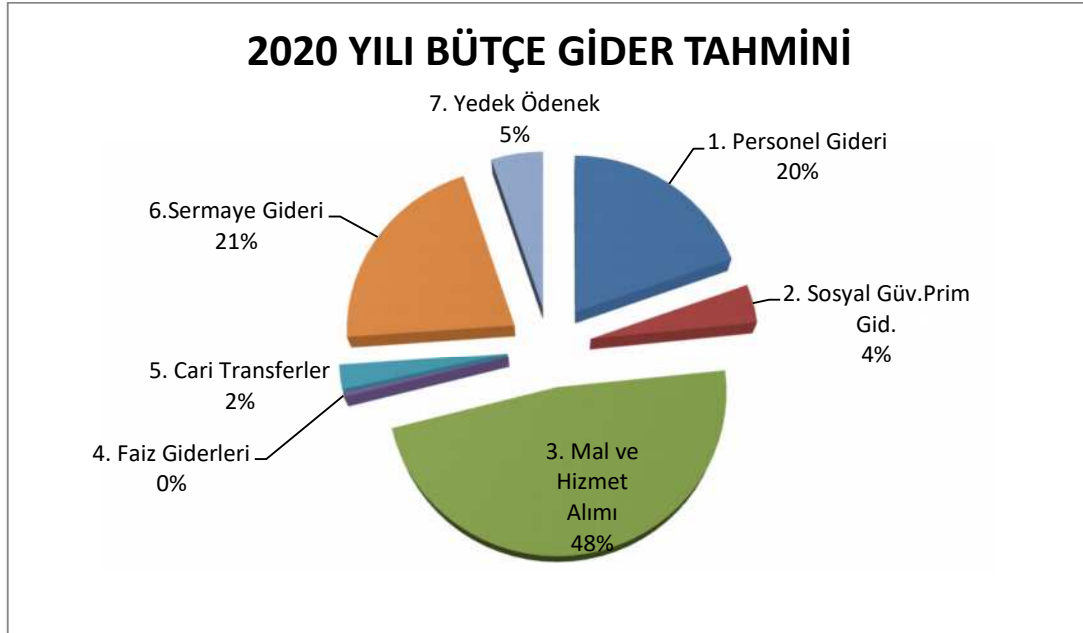

2019 ve 2020 Yılları Ocak – Haziran Dönemi Bütçe Giderleri Gerçekleşmeleri başlıklı Tablo da (Ek:1) bütçe giderlerinin Ocak- Haziran dönemine ait gerçekleşmeleri 2019 ve 2020 yılları arasında karşılaştırmalı olarak yapılmıştır. Bu tabloda 2019 Mali Yılı Ocak–Haziran dönemi bütçe gider gerçekleşmeleri toplam 44.206.449,39 TL olarak gerçekleşmiştir. 2019 yılsonu gerçekleşmelerinin % 45'i Ocak–Haziran döneminde gerçekleşmiştir.

2020 Mali Yılı Ocak–Haziran dönemi için ilk altı aylık bütçe giderleri toplamı ise 43.700.555,92 TL olarak gerçekleşmiş olup, bu dönemde bütçenin kullanım oranı % 35 olmuştur. 2019 ve 2020 yılları Haziran sonu itibariyle gider gerçekleşme toplamları karşılaştırıldığında, giderlerde % -10 oranında eksiliş olduğu görülmektedir.

1.1.1 PERSONEL GİDERLERİ

Personel giderleri için 2020 yılı başında 25.899.000,00 TL ödenek ayrılmıştır.

2019 yılının ilk altı ayında 10.821.331,36 TL gider gerçekleşirken 2020 yılının ilk altı ayında % 18 oranında artışla 12.768.238,96 TL olarak gerçekleşmiştir.

Bu tertibe ilişkin gider gerçekleşme oranı 2019 yılının ilk altı ayında % 45 iken, 2020 yılının ilk altı ayında ise % 49 olmuştur.

1.1.2 SOSYAL GÜVENLİK KURUMU DEVLET PRİMİ GİDERLERİ

Sosyal Güvenlik Kurumu Devlet Primi Giderleri için 2020 yılı başında 5.065.000,00 TL ödenek ayrılmıştır.

2019 yılının ilk altı ayında 1.994.786,18 TL gider gerçekleşirken 2020 yılının ilk altı ayında % 4 oranında artışla 2.068.374,39 TL olarak gerçekleşmiştir.

Bu tertibe ilişkin gider gerçekleşme oranı 2019 yılının ilk altı ayında % 46 iken, 2020 yılının ilk altı ayında ise % 41 olmuştur.

1.1.3 MAL VE HİZMET ALIM GİDERLERİ

Mal ve Hizmet Alım Giderleri için 2020 yılı başında 62.468.400,00 TL ve yıl içinde 670.000,00 TL. ek ödenek ile toplam 63.138.400,00 TL. ödenek ayrılmıştır.

2019 yılının ilk altı ayında 26.062.220,20 TL gider gerçekleşirken 2020 yılının ilk altı ayında % -7 oranında eksiliş ile 24.217.536,51 TL olarak gerçekleşmiştir.

Bu tertibe ilişkin gider gerçekleşme oranı 2019 yılının ilk altı ayında % 51 iken, 2020 yılının ilk altı ayında ise % 39 olmuştur.

1.1.4 FAİZ GİDERLERİ

Faiz Giderleri için 2020 yılı başında 550.000,00 TL ödenek ayrılmıştır.

2019 yılının ilk altı ayında 1.121.530,60 TL gider gerçekleşirken 2020 yılının ilk altı ayında % -48 oranında eksiliş ile 579.635,59 TL olarak gerçekleşmiştir.

Bu tertibe ilişkin gider gerçekleşme oranı 2019 yılının ilk altı ayında % 70 iken, 2020 yılının ilk altı ayında ise % 105 olmuştur.

1.1.5 CARİ TRANSFERLER

Cari Transferler için 2020 yılı başında 3.235.000,00 TL ödenek ayrılmıştır.

2019 yılının ilk altı ayında 963.711,88 TL gider gerçekleşirken 2020 yılının ilk altı ayında % 11 oranında eksiliş ile 857.642,11 TL olarak gerçekleşmiştir.

Bu tertibe ilişkin gider gerçekleşme oranı 2019 yılının ilk altı ayında % 49 iken, 2020 yılının ilk altı ayında ise % 27 olmuştur.

1.1.6 SERMAYE GİDERLERİ

Sermaye Giderleri için 2020 yılı başında 18.982.600,00 TL ödenek ayrılmıştır.

2019 yılının ilk altı ayında 3.042.869,17 TL gider gerçekleşirken 2020 yılının ilk altı ayında % 5 oranında artış ile 3.209.128,36TL olarak gerçekleşmiştir.

Bu tertibe ilişkin gider gerçekleşme oranı 2019 yılının ilk altı ayında % 22 iken, 2020 yılının ilk altı ayında ise % 17 olmuştur.

1.1.7 SERMAYE TRANSFERLERİ

Sermaye Transferleri için 2020 yılı başında 500.000,00 TL ödenek ayrılmıştır.

2019 yılında ihtiyaç duyulmadığı için ödenek konulmamıştır. 2020 yılının ilk altı ayında herhangi bir gider gerçekleşmemiştir.

1.1.8 BORÇ VERME

Borç verme için 2020 yılı başında 500.000,00 TL ödenek ayrılmıştır.

2019 yılının ilk altı ayında 200.000,00 TL. gider gerçekleşirken; 2020 yılının ilk altı ayında herhangi bir gider gerçekleşmemiştir.

2019 yılında 200.000,00 TL borç verme kalemi gerçekleşirken 2020 yılında % -100 oranında eksilişle 0,00 TL. olarak gerçekleşmiştir.

1.1.9 YEDEK ÖDENEK

Yedek Ödenek kalemi için 2020 yılı başında 6.800.000,00 TL ödenek ayrılmıştır. Yıl içi ihtiyaçlara göre kullanılacaktır.

1.2 BÜTÇE GELİRLERİ

E1	AÇIKLAMA	TUTAR
1	Vergi Gelirleri	75.330.000,00
3	Teşebbüs ve Mülkiyet Gelirleri	30.450.000,00
4	Alınan Bağış ve Yardımlar ile Özel Gelirler	3.275.000,00
5	Diğer Gelirler	24.185.000,00
6	Sermaye Gelirleri	1.030.000,00
9	Red ve İadeler (-)	-750.000,00
	TOPLAM	133.520.000,00

2020 YILI BÜTÇE GELİR TAHMİNİ

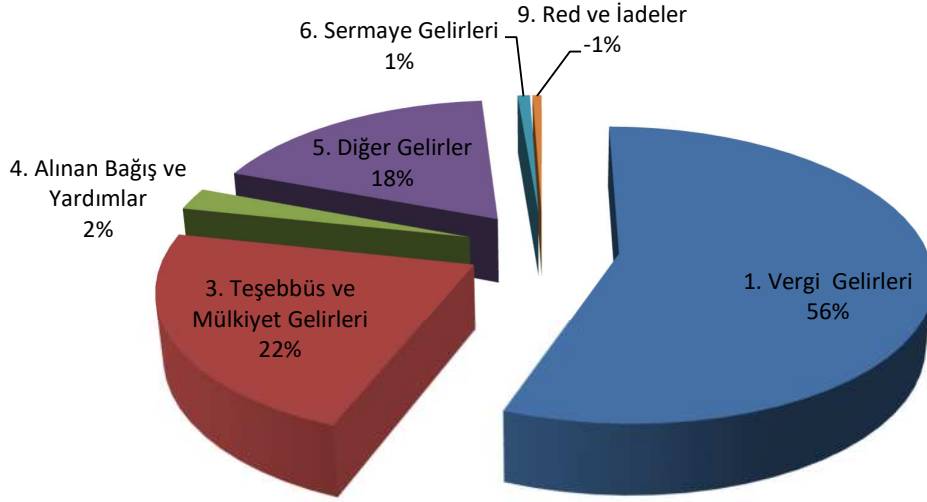

Belediyemiz tarafından 2019 mali yılı Ocak–Haziran dönemi gelir gerçekleştirmeleri incelendiğinde, ilgili dönemde toplam 45.027.623,90 TL bütçe geliri elde edilmiştir. Elde edilen bütçe gelirlerinin gerçekleşme dağılımları ise;

- Vergi gelirlerinde %43,
- Teşebbüs ve mülkiyet gelirlerinde % 49,
- Alınan Bağış ve Yardımlar ile Özel Gelirler % 90,
- Diğer gelirlerin % 37 ve
- Sermaye Gelirleri ise % 25 olarak gerçekleşmiştir.

2020 yılında ise planlanan gelirin Ocak–Haziran döneminde gerçekleşme oranı % 40'dır. Toplam altı aylık dönemde tahsil edilen tutar ise bir önceki yıla göre % 11 artışla 50.014.820,32 TL olmuştur.

Elde edilen bütçe gelirlerinin 2020 yılı gerçekleşme dağılımları ise;

- Vergi gelirlerinde % 43,
- Teşebbüs ve mülkiyet gelirlerinde % 32,
- Alınan Bağış ve Yardımlar ile Özel Gelirler % 0,
- Diğer gelirlerin % 47 ve
- Sermaye Gelirleri ise % 14 olarak gerçekleşmiştir.

1.3 FİNANSMAN

Yılın ilk altı ayında, gelir oluştuğundan bir finansman açığı oluşmamış bu kapsamda borç yükümlülüğüne girilmemiştir.

2020 YILI BÜTÇE PERFORMANSI				
	BÜTÇE	TOPLAM BÜTÇE ÖDENEĞİ	GERÇEKLEŞME (OCAK-HAZİRAN 2018)	ORAN
GELİR	133.520.000,00	133.520.000,00	50.014.820,32	40 %
BORÇLANMA	0	0	0,00	0,00%
GİDER	133.520.000,00	133.520.000,00	43.700.555,92	35 %

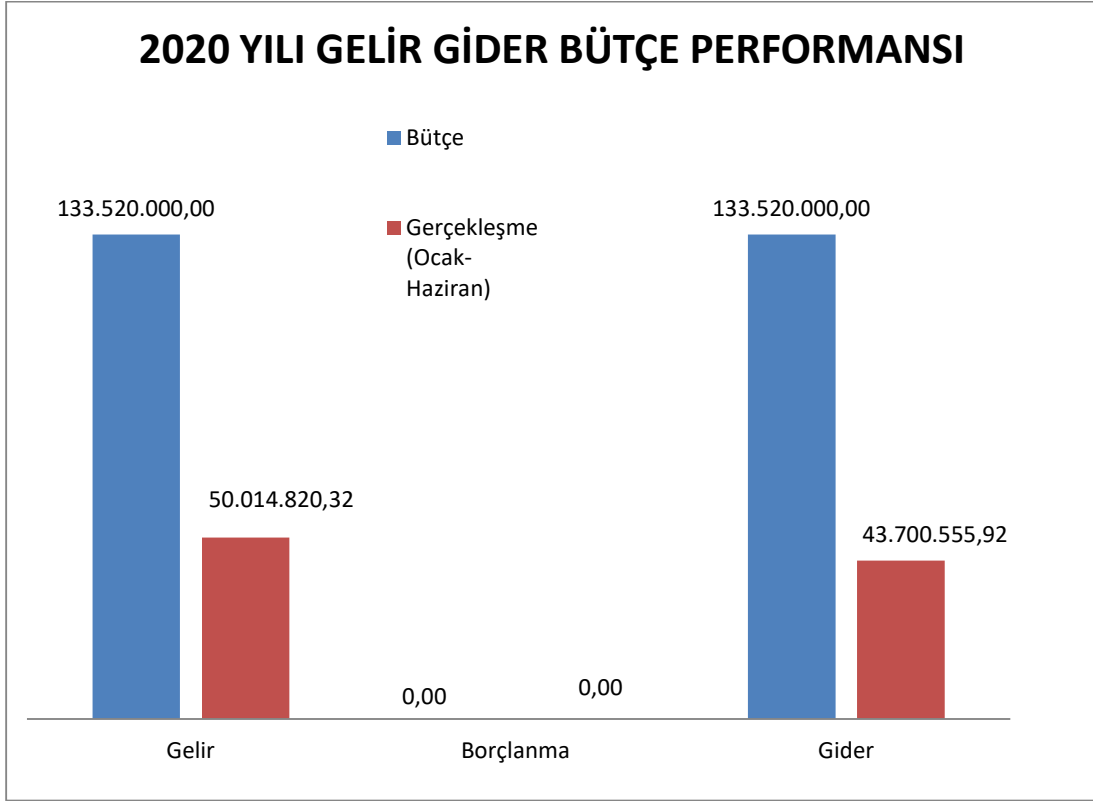

2- TEMMUZ – ARALIK 2020 DÖNEMİNE İLİŞKİN BEKLENTİLER VE HEDEFLER

2.1 BÜTÇE GİDERLERİ

Ocak–Haziran 2020 döneminde 43.700.555,92 TL olan toplam Bütçe Giderinin Temmuz– Aralık 2019 döneminde yaklaşık 43.700.555,92 TL ilave beklenti ile 87.401.111,84 TL'yi bulması beklenmektedir. Toplam Bütçe Giderinin yılsonu gerçekleştirmelerinin 2020 yılı bütçe başlangıç ödeneğinin % 66'yı bulacağı tahmin edilmektedir.

2020 YILI KURUMSAL MALİ DURUM VE BEKLENTİ RAPORU

EKONOMİK KODLAR	2020 BAŞLANGIÇ ÖDENEĞİ	HAZİRAN 2020 GERÇEKLEŞEN	TEMMUZ ARALIK BEKLENTİ	BEKLENTİ YIL SONU	DEĞİŞİM %	BÜTÇE İÇİ PAY
PERSONEL GİDERLERİ	25.899.000,00	12.768.238,96	12.768.238,96	25.536.477,92	98,60	19,13
SGK DEVLET PRİMİ GİDERLERİ	5.065.000,00	2.068.374,39	2.068.374,39	4.136.748,78	81,67	03,10
MAL VE HİZMET ALIM GİD.	63.138.400,00	24.217.536,51	24.217.536,51	48.435.073,02	76,71	36,28
FAİZ GİDERLERİ	550.000,00	579.635,59	579.635,59	1.159.271,18	210,78	00,87
CARİ TRANSFERLER	3.235.000,00	857.642,11	857.642,11	1.715.284,22	53,02	01,28
SERMAYE GİDERLERİ	27.832.600,00	3.209.128,36	3.209.128,36	6.418.256,72	02,31	04,81
SERMAYE TRANSFERLERİ	500.000,00	0,00	0,00	0,00	0,0	0,0
BORÇ VERME	500.000,00	0,00	0,00	0,00	0,0	00,0
YEDEK ÖDENEKLER	6.800.000,00	0,00	0,00	0,00	0,0	0,0
BÜTÇE GİDERLERİ TOPLAMI	133.520.000,00	43.700.555,92	43.700.555,92	87.401.111,84	66,00	66,00

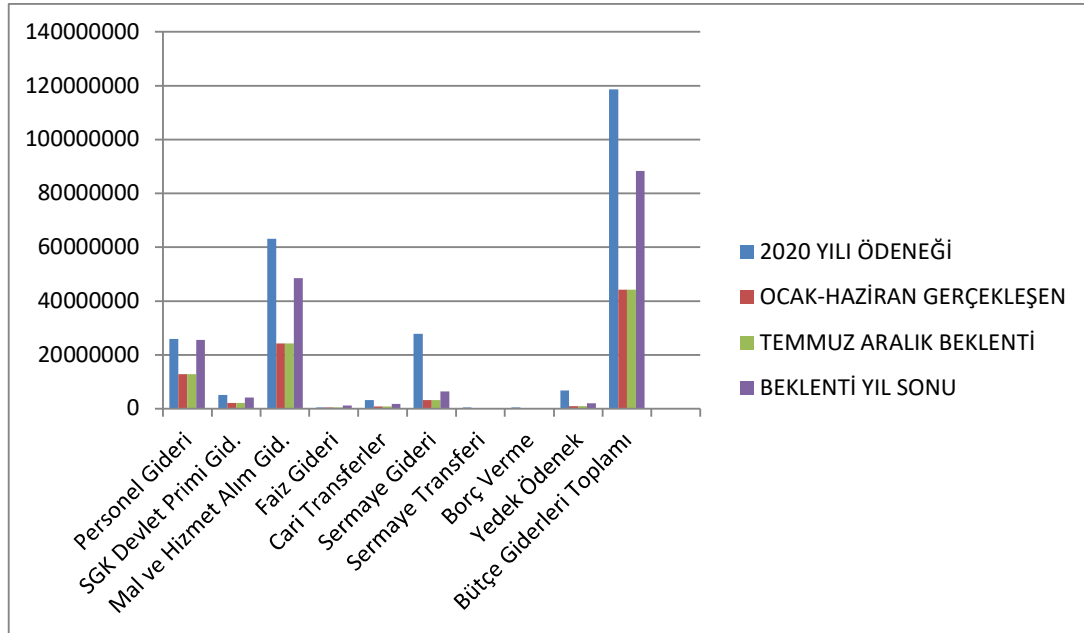

2.1.1 PERSONEL GİDERLERİ

Ocak–Haziran 2020 döneminde 12.768.238,96 TL olan personel giderlerinin Temmuz–Aralık 2019 döneminde yaklaşık 12.768.238,96 TL ilave harcama ile 25.536.477,92 TL'yi bulması beklenmektedir. Personel Giderlerinde yılsonu gerçekleştirmelerinin 2020 yılı bütçe başlangıç ödeneğinin % 19,13'ü bulacağı tahmin edilmektedir.

2.1.2 SOSYAL GÜVENLİK KURUMU DEVLET PRİMİ GİDERLERİ

Ocak–Haziran 2020 döneminde 2.068.374,39 TL olan Sosyal Güvenlik Kurumu Devlet Primi Giderleri Temmuz–Aralık 2020 döneminde yaklaşık 2.068.374,39 TL ilave harcama ile 4.136.748,78 TL'yi bulması beklenmektedir. Sosyal Güvenlik Kurumu Devlet Primi Giderlerinde yılsonu gerçekleştirmelerinin 2020 yılı bütçe başlangıç ödeneğinin % 3,10 olacağı tahmin edilmektedir.

2.1.3 MAL VE HİZMET ALIM GİDERLERİ

Ocak–Haziran 2020 döneminde 24.217.536,51 TL olan Mal ve Hizmet Alım Giderleri Temmuz–Aralık 2019 döneminde yaklaşık 24.217.536,51 TL ilave harcama ile 48.435.073,02 TL'yi bulması beklenmektedir. Mal ve Hizmet Alım Giderlerinde yılsonu gerçekleştirmelerinin 2020 yılı bütçe başlangıç ödeneğinin % 36,28 olacağı tahmin edilmektedir.

2.1.4 FAİZ GİDERLERİ

Ocak–Haziran 2020 döneminde 579.635,59 TL olan Faiz Giderleri Temmuz–Aralık 2019 döneminde yaklaşık 579.635,59 TL ilave harcama ile 1.159.271,18 TL'yi bulması beklenmektedir. Faiz Giderlerinde yılsonu gerçekleştirmelerinin 2020 yılı bütçe başlangıç ödeneğinin % 0,87 olacağı tahmin edilmektedir.

2.1.5 CARI TRANSFERLER

Ocak–Haziran 2020 döneminde 857.642,11 TL olan Cari Transferler Temmuz– Aralık 2020 döneminde yaklaşık 857.642,11 TL ilave harcama ile 1.715.284,22 TL'yi bulması beklenmektedir. Cari Transferler yılsonu gerçekleştirmelerinin 2020 yılı bütçe başlangıç ödeneğinin % 1,28 olacağı tahmin edilmektedir.

2.1.6 SERMAYE GİDERLERİ

Ocak–Haziran 2020 döneminde 3.209.128,36 TL olan Sermaye Giderleri Temmuz– Aralık 2019 döneminde yaklaşık 3.209.128,36 TL'lik ilave harcama ile 6.418.256,72 TL'yi bulması beklenmektedir. Sermaye Giderleri yılsonu gerçekleştirmelerinin 2020 yılı bütçe başlangıç ödeneğinin % 4,81 olacağı tahmin edilmektedir.

2.1.7 BORÇ VERME

Ocak–Haziran 2020 döneminde 0,00 TL olan Borç Verme kalemi Temmuz– Aralık 2020 döneminde sabit tutularak 2020 yılı bütçe başlangıç ödeneğinin % 0,0'i olacağı tahmin edilmektedir.

2.1.8 YEDEK ÖDENEK

2020 bütçe dönemine ait 6.800.000,00 TL olan Yedek Ödenek Ocak– Aralık 2020 döneminde yaklaşık tamamı kullanılarak diğer harcama kalemlerinde ortaya çıkabilecek ihtiyaçlara göre aktarılması tahmin edilmektedir.

2.2 BÜTÇE GELİRLERİ

2020 yılı bütçesinde öngörülen Bütçe gelirlerinin Ocak-Haziran döneminde gerçekleşen 50.014.820,32 TL'lik net gelir toplamına karşılık Temmuz-Aralık döneminde ilave 50.014.820,32 TL tahsilat ile başlangıçta öngörülen bütçe gelirlerinin % 75 yani 100.029.640,64 TL'ye ulaşacağı beklenmektedir.

EKONOMİK KOD	2020 TAHMİN	OCAK - HAZİRAN GERÇEKLEŞME	TEMMUZ ARALIK BEKLENTİ	TOPLAM	DEĞİŞİM %
Vergi Gelirleri	75.330.000,00	30.381.623,89	30.381.623,89	60.763.247,78	81,66
Teşebbüs ve Mülkiyet Gelirleri	30.450.000,00	8.210.857,95	8.210.857,95	16.421.715,90	53,93
Alınan Bağış ve Yard. ile Özel G.	3.275.000,00	0	0	0	0
Diğer Gelirler	24.185.000,00	11.450.062,32	11.450.062,32	22.900.124,64	94,69
Sermaye Gelirleri	1.030.000,00	141.486,73	141.486,73	282.953,46	27,47
Red ve İadeler (-)	-750.000,00	-169.210,57	-169.210,57	-338.421,14	45,12
BÜTÇE GELİRLERİ TOPLAMI	133.520.000,00	50.014.820,32	50.014.820,32	100.029.640,64	74,92

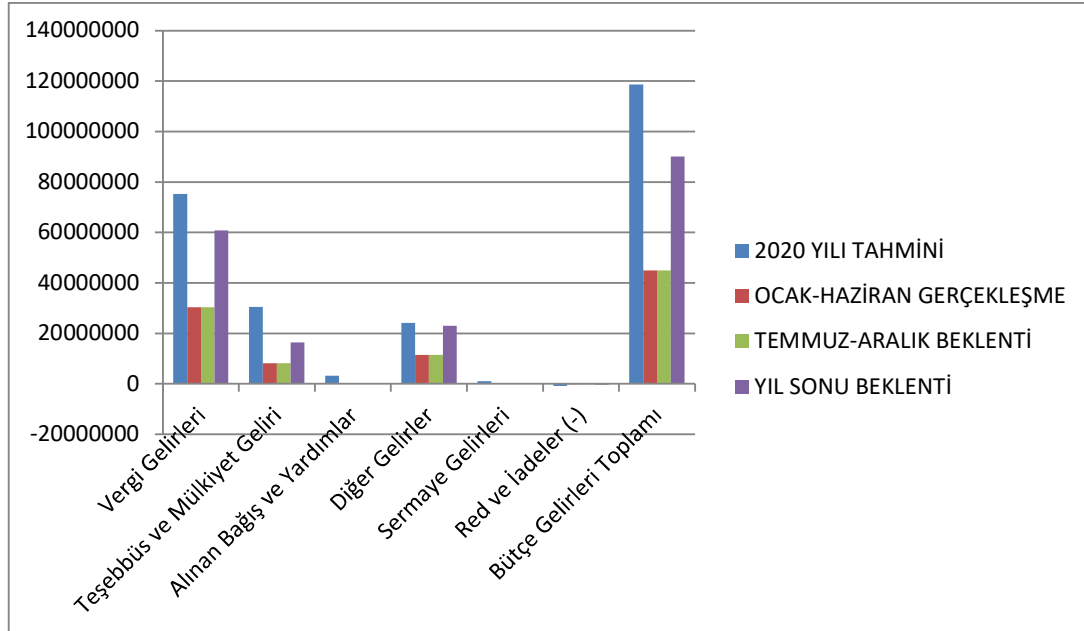

2.3 FİNANSMAN

Dönem sonunda bir finansman açığı beklenilmemektedir. Öngörülen hedeflere doğru yatırımlar yapılması planlanmaktadır.

Cemal ŞAHİN
MALİ HİZMETLER MÜDÜR V.

BÜTÇE GELİRLERİ YETVELİ

Tarih : 14/09/2020

KURUMUN ADI:KEMER BELEDİYESİ

EKO SIN.	AÇIKLAMA		2019	(2020 YILI)	OCAK GERÇEKLEME		ŞUBAT GERÇEKLEME		MART GERÇEKLEME		NİSAN GERÇEKLEME		MAYIS GERÇEKLEME		HAZİRAN GERÇEKLEME		OCAK HAZİRAN GERÇEKLEME TOPLAMI		ARTIP OARANI (%)	OCAK HAZİRAN GERÇEKLEME ORANI (%)		(2020 YILI) YILSONU TAHMİNİ	
			GERÇEKLEME	BAPLANGIÇ ÖDENEYİ	2019	2020	2019	2020	2019	2020	2019	2020	2019	2020	2019	2020	2019	2020		2019	2020		
I	II																						
01		Yergi Gelirleri	64.980.891,7	70.810.000,00	2.025.195,9	1.655.937,32	2.213.283,29	6.441.677,44	1.893.360,65	1.719.288,2	2.167.454,10	837.958,49	16.903.703,54	8.740.422,94	2.700.984,7	10.986.339,53	27.903.982,28	30.381.623,89	9	43	43	70.810.000,00	
01	1	Selir ve Kazanc Üzerinden Alinan Vergiler	.00	.00	.00	.00	.00	.00	.00	.00	.00	.00	.00	.00	.00	.00	.00	.00	0	0	0	.00	
01	2	Mülkiyet Üzerinden Alinan Vergiler	42.597.061,98	46.000.000,00	442.885,68	776.544,24	1.053.961,63	2.394.410,14	777.449,52	541.554,16	1.117.316,39	116.305,28	15.571.381,39	7.839.979,79	1.386.770,47	10.242.523,81	20.349.765,03	21.911.317,40	8	48	48	46.000.000,00	
01	3	Dahilde Alinan Mal ve Hizmet Vergileri	12.806.561,80	15.200.000,00	492.822,43	481.504,42	372.058,88	456.128,33	444.944,81	438.547,52	425.014,68	294.759,54	894.966,55	424.416,50	833.055,63	346.759,72	3.462.862,98	2.442.116,05	-29	27	16	15.200.000,00	
01	4	İluslararası Ticaret ve Muamelelerden Alinan	.00	.00	.00	.00	.00	.00	.00	.00	.00	.00	.00	.00	.00	.00	.00	.00	0	0	0	.00	
01	5	Damga Vergisi	.00	.00	.00	.00	.00	.00	.00	.00	.00	.00	.00	.00	.00	.00	.00	.00	0	0	0	.00	
01	6	Harcilar	9.577.267,93	9.610.000,00	1.089.487,84	397.888,68	787.262,78	3.591.138,95	670.966,32	739.186,53	625.123,08	426.893,69	437.355,60	476.026,61	481.158,61	397.056,00	4.091.354,25	6.028.190,44	47	43	63	9.610.000,00	
01	9	Baska Yerde Siniflandirilmayan Vergiler	.00	.00	.00	.00	.00	.00	.00	.00	.00	.00	.00	.00	.00	.00	.00	.00	0	0	0	.00	
02		Sosyal Güvenlik Gelirleri	.00	.00	.00	.00	.00	.00	.00	.00	.00	.00	.00	.00	.00	.00	.00	.00	0	0	0	.00	
02	1	Genel Bütçeli İdarelerden	.00	.00	.00	.00	.00	.00	.00	.00	.00	.00	.00	.00	.00	.00	.00	.00	0	0	0	.00	
02	2	Özel Bütçeli İdarelerden	.00	.00	.00	.00	.00	.00	.00	.00	.00	.00	.00	.00	.00	.00	.00	.00	0	0	0	.00	
02	3	Düzenleyici ve Denetleyici Kurumlardan	.00	.00	.00	.00	.00	.00	.00	.00	.00	.00	.00	.00	.00	.00	.00	.00	0	0	0	.00	
02	4	Sosyal Güvenlik Kurumlarından	.00	.00	.00	.00	.00	.00	.00	.00	.00	.00	.00	.00	.00	.00	.00	.00	0	0	0	.00	
02	5	Mahalli İdarelerden	.00	.00	.00	.00	.00	.00	.00	.00	.00	.00	.00	.00	.00	.00	.00	.00	0	0	0	.00	
02	6	Diğer İşverenlerden	.00	.00	.00	.00	.00	.00	.00	.00	.00	.00	.00	.00	.00	.00	.00	.00	0	0	0	.00	
02	7	Çalışanlardan	.00	.00	.00	.00	.00	.00	.00	.00	.00	.00	.00	.00	.00	.00	.00	.00	0	0	0	.00	
02	8	Kendi işine sahip olanlardan veya çalışmayanlar	.00	.00	.00	.00	.00	.00	.00	.00	.00	.00	.00	.00	.00	.00	.00	.00	0	0	0	.00	
02	9	Ayrırtı yapılamayan diğer sosyal güvenlik payları	.00	.00	.00	.00	.00	.00	.00	.00	.00	.00	.00	.00	.00	.00	.00	.00	0	0	0	.00	
03		Tesebbüs ve Mülkiyet Gelirleri	17.301.635,02	25.450.000,00	1.451.169,23	1.216.000,67	375.036,21	742.694,11	807.034,02	1.744.257,64	954.433,08	716.802,27	3.304.674,72	926.409,58	1.561.749,91	2.864.693,68	8.454.097,18	8.210.857,95	-3	49	32	25.450.000,00	
03	1	Mal ve Hizmet Üzerinden Alinan Vergiler	7.444.503,38	9.500.000,00	561.749,12	294.540,14	200.756,40	217.601,34	259.905,20	634.479,93	231.413,02	520.879,32	1.902.489,31	720.532,02	384.389,70	1.191.182,79	3.540.702,73	3.579.215,54	1	48	38	9.500.000,00	
03	2	Malların kullanma veya faaliyette bulunma izni	.00	.00	.00	.00	.00	.00	.00	.00	.00	.00	.00	.00	.00	.00	.00	.00	0	0	0	.00	
03	3	KİT ve Kamu Bankaları Gelirleri	.00	.00	.00	.00	.00	.00	.00	.00	.00	.00	.00	.00	.00	.00	.00	.00	0	0	0	.00	
03	4	Kurumlar Hasılatı	.00	.00	.00	.00	.00	.00	.00	.00	.00	.00	.00	.00	.00	.00	.00	.00	0	0	0	.00	
03	5	Kurumlar Karları	.00	.00	.00	.00	.00	.00	.00	.00	.00	.00	.00	.00	.00	.00	.00	.00	0	0	0	.00	
03	6	Kira Gelirleri	9.857.131,64	15.450.000,00	889.420,11	921.460,53	174.279,81	525.092,77	547.128,83	1.109.777,77	723.020,06	195.922,98	1.402.185,41	205.877,58	1.177.380,21	1.673.510,89	4.913.394,43	4.631.642,41	-6	50	30	15.450.000,00	
03	9	Diğer Tesebbüs ve Mülkiyet Gelirleri	.00	500.000,00	.00	.00	.00	.00	.00	.00	.00	.00	.00	.00	.00	.00	.00	.00	0	0	0	500.000,00	
04		Alinan Bağış ve Yardımlar ile Özel Gelirler	327.557,92	3.275.000,00	.00	.00	.00	.00	3.150,00	.00	.00	.00	.00	.00	290.046,45	.00	293.196,45	.00	-100	90	0	3.275.000,00	
04	1	Yurt Dışından Alinan Bağış ve Yardımlar	.00	.00	.00	.00	.00	.00	.00	.00	.00	.00	.00	.00	.00	.00	.00	.00	0	0	0	.00	
04	2	Merkezi Yönetim Bütçesine Dahil İdarelerden	.00	165.000,00	.00	.00	.00	.00	.00	.00	.00	.00	.00	.00	.00	.00	.00	.00	0	0	0	165.000,00	
04	3	Diğer İdarelerden Alinan Bağış ve Yardımlar	.00	.00	.00	.00	.00	.00	.00	.00	.00	.00	.00	.00	.00	.00	.00	.00	0	0	0	.00	
04	4	Kurumlardan ve Kişilerden Alinan Yardım ve B	327.557,92	3.110.000,00	.00	.00	.00	.00	3.150,00	.00	.00	.00	.00	.00	290.046,45	.00	293.196,45	.00	-100	90	0	3.110.000,00	
04	5	Proje Yardımları	.00	.00	.00	.00	.00	.00	.00	.00	.00	.00	.00	.00	.00	.00	.00	.00	0	0	0	.00	
04	6	Özel Gelirler	.00	.00	.00	.00	.00	.00	.00	.00	.00	.00	.00	.00	.00	.00	.00	.00	0	0	0	.00	
05		Diğer Gelirler	23.794.757,94	24.185.000,00	1.511.633,94	1.955.392,57	1.286.210,21	2.671.679,03	1.464.841,65	2.351.683,50	1.439.811,17	1.520.641,24	1.359.673,93	1.470.092,92	1.685.864,54	1.480.573,08	8.748.035,40	11.450.062,32	31	37	47	24.185.000,00	
05	1	Faiz Gelirleri	6.112.253,21	3.350.000,00	84.756,42	250.926,30	236.253,00	628.649,44	184.821,51	112.591,29	255.118,81	22.540,18	310.537,80	511.468,72	254.680,04	298.176,39	1.326.167,58	1.824.352,34	38	22	54	3.350.000,00	
05	2	Kırsal ve Kurumlardan Alinan Paylar	13.692.456,59	16.285.000,00	1.373.842,09	1.591.451,30	953.259,32	1.315.656,97	1.170.064,78	1.750.650,34	1.173.965,77	1.494.739,77	875.309,63	821.072,14	1.020.152,41	1.086.218,90	6.566.593,94	8.059.789,42	23	48	49	16.285.000,00	
05	3	Para Cezaları	3.579.020,65	4.220.000,00	46.194,73	102.912,49	88.566,28	634.079,18	77.507,34	483.706,69	5.166,15	200,00	168.115,27	101.716,43	392.235,00	53.749,31	777.784,79	1.376.364,10	77	22	33	4.220.000,00	
05	9	Diğer Çeşitli Gelirler	411.027,52	330.000,00	6.840,64	10.102,48	8.131,61	93.293,40	32.448,02	4.735,18	5.560,50	3.161,31	5.711,23	35.835,63	18.797,09	42.428,46	77.489,09	189.556,46	145	19	57	330.000,00	
06		Sermaye Gelirleri	1.521.712,22	1.030.000,00	1.463,67	136.134,22	1.474,64	5.352,51	375.020,06	.00	2.234,15	.00	1.508,07	.00	1.519,39	.00	383.219,98	141.486,73	-63	25	14	1.030.000,00	
06	1	Tasınmaz Satış Gelirleri	1.519.908,58	1.030.000,00	1.463,67	800,46	1.474,64	807,12	373.748,40	.00	2.234,15	.00	1.508,07	.00	1.519,39	.00	381.948,32	1.607,58	-100	25	0	1.030.000,00	
06	2	Tasınır Satış Gelirleri	1.803,64	.00	.00	135.333,76	.00	4.545,39	1.271,68	.00	.00	.00	.00	.00	.00	.00	1.271,68	139.879,15	*****	71	0	.00	
06	3	Menkul Kıymet ve Varlık Satış Gelirleri	.00	.00	.00	.00	.00	.00	.00	.00	.00	.00	.00	.00	.00	.00	.00	.00	0	0	0	.00	
06	9	Diğer Sermaye Satış Gelirleri	.00	.00	.00	.00	.00	.00	.00	.00	.00	.00	.00	.00	.00	.00	.00	.00	0	0	0	.00	
08		Alacaklardan Tahsilat	.00	.00	.00	.00	.00	.00	.00	.00	.00	.00	.00	.00	.00	.00	.00	.00	0	0	0	.00	
08	1	Yurtici Alacaklardan Tahsilat	.00	.00	.00	.00	.00	.00	.00	.00	.00	.00	.00	.00	.00	.00	.00	.00	0	0	0	.00	
08	2	Yurtdışı Alacaklardan Tahsilat	.00	.00	.00	.00	.00	.00	.00	.00	.00	.00	.00	.00	.00	.00	.00	.00	0	0	0	.00	
09		Red ve İadeler (-)	1.274.887,69	-750.000,00	7.151,76	8.029,06	264.133,26	830,07	92.758,63	42.291,59	16.075,85	9.159,95	244.785,20	92.758,63	130.002,67	27.942,83	754.907,37	169.210,57	-78	59	-23	-750.000,00	
09	1	Vergi Gelirleri	558.342,31	-450.000,00	7.150,61	2.345,84	259.305,20	820,00	88.513,29	6.213,24	14.049,82	.00	61.933,88	1.868,76	74.978,30	15.765,60	505.931,10	27.013,44	-				

BÜTÇE GÖRERLERİNİN GELİŞİMİ

KURUMUN ADI: KEMER BELEDİYESİ

Tarih : 18/09/2020

EKO SIN.	AÇIKLAMA	2019	(2020 YILI)	OCAK GERÇEKLEŞME		ŞUBAT GERÇEKLEŞME		MART GERÇEKLEŞME		NİSAN GERÇEKLEŞME		MAYIS GERÇEKLEŞME		HAZİRAN GERÇEKLEŞME		OCAK-HAZİRAN GERÇEKLEŞME TOPLAMI		ARTIP OARANI (%)	OCAK-HAZİRAN GERÇEKLEŞME ORANI (%)		(2020 YILI) YILSONU TAHMİNİ
		GERÇEKLEŞME	BALANCIĞI ÖDENEYİ	2019	2020	2019	2020	2019	2020	2019	2020	2019	2020	2019	2020	2019	2020		2019	2020	
01	PERSONEL GÖRERLERİ	24.172.442,95	25.899.000,00	1.440.601,79	1.707.136,86	1.689.830,03	2.082.867,61	1.583.748,10	2.970.183,27	1.624.575,63	1.786.045,02	2.844.051,91	2.610.726,15	1.638.523,90	1.611.280,05	10.821.331,36	12.768.238,96	18	45	49	.00
01	1 MEMURLAR	5.385.753,88	6.341.000,00	598.973,70	756.408,32	388.004,09	487.342,57	408.958,21	480.856,86	408.294,08	483.572,69	520.175,18	469.662,83	422.351,94	468.872,84	2.746.757,20	3.146.716,11	15	51	50	.00
01	2 SÖZLEŞMELİ PERSONEL	1.147.160,14	1.015.000,00	39.117,53	67.947,81	93.316,64	54.667,20	92.903,69	56.118,08	92.903,69	54.013,25	88.499,65	54.999,20	89.741,58	54.013,25	496.482,78	341.758,79	-31	43	34	.00
01	3 PÇYER	17.278.650,98	18.133.000,00	766.938,37	867.012,41	1.189.055,36	1.516.197,97	1.053.874,46	2.410.399,78	1.095.953,71	1.214.560,39	2.199.744,83	2.061.404,25	1.093.856,86	1.061.121,79	7.399.423,57	9.130.696,57	23	43	50	.00
01	4 GEÇİCİ PERSONEL	41.978,22	30.000,00	6.910,78	707,34	.00	697,41	7.981,38	697,41	8.223,78	697,41	8.183,38	.00	7.850,08	.00	39.149,40	2.799,57	-93	93	9	.00
01	5 DÖNER PERSONEL	318.899,75	380.000,00	28.661,41	15.060,98	19.453,94	23.962,46	20.030,38	22.111,16	19.200,37	33.201,28	27.448,89	24.659,87	24.723,44	27.272,17	139.518,41	146.267,92	5	44	38	.00
02	SOSYAL GÜVENLİK KURUMLARINA DEVLET PRİYİM GÖRERLERİ	4.336.891,33	5.065.000,00	256.099,52	294.736,87	298.503,05	346.104,75	294.732,29	293.425,45	305.868,97	303.122,46	530.800,63	528.026,58	308.781,72	302.958,28	1.994.786,18	2.068.374,39	4	46	41	.00
02	1 MEMURLAR	826.417,58	950.000,00	87.208,40	110.591,41	60.256,18	74.112,58	62.018,74	72.942,00	62.177,50	72.983,68	65.236,42	71.678,05	64.726,20	71.651,73	401.623,42	473.959,43	18	49	50	.00
02	2 SÖZLEŞMELİ PERSONEL	178.104,60	160.000,00	6.276,09	3.846,72	14.104,28	7.467,08	14.266,81	7.467,08	14.266,81	7.467,08	13.429,81	7.467,08	13.905,23	7.467,08	76.249,01	41.182,12	-46	43	26	.00
02	3 PÇYER	3.325.203,02	3.870.000,00	162.615,03	179.526,99	224.142,63	262.722,43	218.446,74	211.213,69	229.424,66	220.869,02	452.134,40	447.078,77	230.150,29	222.036,79	1.516.913,73	1.543.447,69	2	46	40	.00
02	4 GEÇİCİ PERSONEL	.00	.00	.00	.00	.00	.00	.00	.00	.00	.00	.00	.00	.00	.00	.00	.00	0	0	0	.00
02	5 DÖNER PERSONEL	7.166,15	85.000,00	.00	771,75	.00	1.802,68	.00	1.802,68	.00	1.802,68	.00	1.802,68	.00	1.802,68	.00	9.785,15	0	0	12	.00
03	MAL VE HİZMET ALIM GÖRERLERİ	51.400.027,28	62.468.400,00	4.014.029,81	3.736.732,79	4.924.725,81	3.669.897,04	6.036.239,34	5.978.601,11	3.437.307,23	3.744.349,35	3.639.179,65	3.251.781,37	4.010.738,36	3.836.174,85	26.062.220,20	24.217.536,51	-7	51	39	.00
03	1 ÜRETİME YÖNELİK MAL VE MALZEME ALIMLARI	186.847,39	250.000,00	33.190,92	.00	25.370,00	.00	53.093,16	49.732,87	.00	73.198,70	.00	.00	60.150,67	.00	171.804,75	122.931,51	-28	92	49	.00
03	2 TÜKETİME YÖNELİK MAL VE MALZEME ALIMLARI	10.977.686,64	13.083.500,00	704.480,15	463.097,94	987.673,38	569.448,84	1.718.289,44	756.976,27	633.988,98	655.564,69	700.118,83	501.356,73	644.359,29	890.885,98	5.388.910,02	3.837.330,43	-29	49	29	.00
03	3 YOLLUKLAR	95.779,80	125.000,00	.00	5.828,85	27.976,81	2.204,88	34.707,23	563,65	14.077,81	.00	893,68	.00	5.045,42	92,50	82.701,01	8.689,88	-89	86	7	.00
03	4 GÖREV GÖRERLERİ	2.199.367,50	4.364.000,00	95.793,67	78.885,97	34.858,28	183.986,46	37.915,38	1.928.098,09	193.592,73	56.351,73	436.749,10	1.033,30	422.689,78	53.267,23	1.221.598,92	2.301.622,78	88	56	53	.00
03	5 HİZMET ALIMLARI	30.766.656,90	34.544.400,00	2.297.585,51	2.429.799,22	2.547.469,25	2.802.815,53	2.579.153,41	2.725.844,68	2.566.921,27	2.764.157,94	2.379.931,22	2.451.178,22	2.504.366,54	2.542.163,38	14.875.427,20	15.715.958,95	6	48	45	.00
03	6 TEMSİL VE TANITMA GÖRERLERİ	3.379.512,39	3.497.000,00	763.496,64	138.769,38	794.050,07	29.899,49	832.005,43	103.322,13	11.500,00	8.710,76	51.284,82	11.328,88	67.048,18	17.568,52	2.519.385,14	309.599,17	-88	75	9	.00
03	7 MENKUL MAL GAYRİ MADDİY HAK ALIM BAKIM VE ONARIM GÖRERLERİ	2.893.802,49	4.344.500,00	119.482,92	620.351,43	408.107,68	79.181,84	536.369,86	296.736,02	17.106,68	137.442,14	70.202,00	245.980,15	216.985,48	281.929,25	1.368.254,62	1.661.620,83	21	47	38	.00
03	8 GAYRİ MENKUL MAL BAKIM VE ONARIM GÖRERLERİ	900.394,17	2.260.000,00	.00	.00	99.220,30	2.360,00	244.705,45	117.327,40	119,79	48.923,39	.00	40.904,11	90.093,00	50.268,00	434.138,54	259.782,90	-40	48	11	.00
03	9 İTEDAVİ VE CENAZE GÖRERLERİ	.00	.00	.00	.00	.00	.00	.00	.00	.00	.00	.00	.00	.00	.00	.00	.00	0	0	0	.00
04	FAİZ GÖRERLERİ	1.596.230,60	550.000,00	71.876,18	68.523,61	38.442,92	189.453,49	123.851,18	312.213,78	38.442,92	414,03	557.034,54	9.030,68	291.882,88	.00	1.121.530,60	579.635,59	-48	70	105	.00
04	1 KAMU DARELERİNE ÖDENEN Çİ BORÇ FAİZ GÖRERLERİ	.00	.00	.00	.00	.00	.00	.00	.00	.00	.00	.00	.00	.00	.00	.00	.00	0	0	0	.00
04	2 DÖNER Çİ BORÇ FAİZ GÖRERLERİ	1.596.230,60	550.000,00	71.876,18	68.523,61	38.442,92	189.453,49	123.851,18	312.213,78	38.442,92	414,03	557.034,54	9.030,68	291.882,88	.00	1.121.530,60	579.635,59	-48	70	105	.00
04	3 DİP BORÇ FAİZ GÖRERLERİ	.00	.00	.00	.00	.00	.00	.00	.00	.00	.00	.00	.00	.00	.00	.00	.00	0	0	0	.00
04	4 İSKONTO GÖRERLERİ	.00	.00	.00	.00	.00	.00	.00	.00	.00	.00	.00	.00	.00	.00	.00	.00	0	0	0	.00
04	5 KISA VADELİ NAKİT ÖLEMLERE AİT FAİZ GÖRERLERİ	.00	.00	.00	.00	.00	.00	.00	.00	.00	.00	.00	.00	.00	.00	.00	.00	0	0	0	.00
05	ÇARYİ TRANSFERLER	1.969.958,59	3.235.000,00	289.313,98	80.963,08	305.079,52	162.994,42	208.293,57	147.300,68	102.830,53	253.521,72	30.455,68	158.854,75	27.738,60	54.007,46	963.711,88	857.642,11	-11	49	27	.00
05	1 GÖREV ZARARLARI	287.643,33	690.000,00	76.000,00	.00	.00	110.000,00	.00	.00	61.221,07	123.529,10	.00	110.136,75	.00	.00	137.221,07	343.685,85	150	48	50	.00
05	2 HAZİRAN YARDIMLARI (il özel idare belediye birimine yardım)	.00	.00	.00	.00	.00	.00	.00	.00	.00	.00	.00	.00	.00	.00	.00	.00	0	0	0	.00
05	3 KAR AMACI GÜTMEYEN KURULUPLARA YAPILAN TRANSFERLER	952.682,43	1.105.000,00	144.400,60	2.833,83	261.348,28	17.414,12	143.705,09	2.709,27	8.772,37	.00	.00	.00	.00	.00	558.226,34	22.957,22	-96	59	2	.00
05	4 HANE HALKINA YAPILAN TRANSFERLER	231.192,21	680.000,00	32.927,81	18.855,53	15.949,65	700,00	33.888,54	104.517,47	3.975,07	125.212,21	6.198,00	3.615,54	8.514,88	3.754,57	101.453,98	256.655,32	153	44	38	.00
05	6 YURTDIŞINA YAPILAN TRANSFERLER	.00	.00	.00	.00	.00	.00	.00	.00	.00	.00	.00	.00	.00	.00	.00	.00	0	0	0	.00

BÜTÇE GÖDERLERİNİN GELİŞİMİ

KURUMUN ADI: KEMER BELEDİYESİ

Tarih : 18/09/2020

EKO SIN.	AÇIKLAMA	2019	(2020 YILI)	OCAK GERÇEKLEŞME		ŞUBAT GERÇEKLEŞME		MART GERÇEKLEŞME		NİSAN GERÇEKLEŞME		MAYIS GERÇEKLEŞME		HAZİRAN GERÇEKLEŞME		OCAK HAZİRAN GERÇEKLEŞME TOPLAMI		ARTIŞ ORANI (%)	OCAK HAZİRAN GERÇEKLEŞME ORANI (%)		(2020 YILI) YILSONU TAHMİNİ
		GERÇEKLEŞME	BALANÇ ODENEĞİ	2019	2020	2019	2020	2019	2020	2019	2020	2019	2020	2019	2020	2019	2020		2019	2020	
05	7	0,00	0,00	0,00	0,00	0,00	0,00	0,00	0,00	0,00	0,00	0,00	0,00	0,00	0,00	0,00	0,00	0	0	0	0,00
05	8	498.440,62	760.000,00	35.985,57	59.273,72	27.781,58	34.880,30	30.699,94	40.073,94	28.862,02	4.780,41	24.257,64	45.102,48	19.223,75	50.252,88	166.810,51	234.363,72	40	33	31	0,00
06		13.713.307,32	18.982.600,00	0,00	56.756,53	56.176,22	415.293,67	1.485.537,18	1.779.753,20	231.488,57	193.699,74	1.133.081,68	400.988,51	136.585,52	362.636,77	3.042.869,17	3.209.128,36	5	22	17	0,00
06	1	1.409.071,70	2.650.000,00	0,00	0,00	0,00	0,00	1.650.460,00	0,00	0,00	0,00	0,00	4.495,00	0,00	4.495,00	1.650.460,00	0,00	0	62	0,00	
06	2	302.316,00	200.000,00	0,00	0,00	0,00	0,00	0,00	0,00	0,00	0,00	0,00	0,00	0,00	0,00	0,00	0,00	0	0	0	0,00
06	3	0,00	0,00	0,00	0,00	0,00	0,00	0,00	0,00	0,00	0,00	0,00	0,00	0,00	0,00	0,00	0,00	0	0	0	0,00
06	4	1.157.307,74	2.200.000,00	0,00	0,00	28.970,98	0,00	94.056,00	0,00	0,00	0,00	1.034.280,76	0,00	15.400,00	1.157.307,74	15.400,00	0,00	-99	100	1	0,00
06	5	10.766.445,14	13.482.600,00	0,00	56.756,53	27.205,24	407.519,89	1.375.020,18	129.293,20	231.488,57	64.515,79	98.800,92	123.498,88	132.090,52	87.553,47	1.864.605,43	869.137,78	-53	17	6	0,00
06	6	40.551,88	0,00	0,00	0,00	0,00	0,00	0,00	0,00	0,00	0,00	0,00	0,00	0,00	0,00	0,00	0,00	0	0	0	0,00
06	7	37.614,88	450.000,00	0,00	0,00	0,00	7.773,78	16.461,00	0,00	0,00	129.183,94	0,00	277.489,63	0,00	259.683,24	16.461,00	674.130,60	3995	44	150	0,00
06	8	0,00	0,00	0,00	0,00	0,00	0,00	0,00	0,00	0,00	0,00	0,00	0,00	0,00	0,00	0,00	0,00	0	0	0	0,00
06	9	0,00	0,00	0,00	0,00	0,00	0,00	0,00	0,00	0,00	0,00	0,00	0,00	0,00	0,00	0,00	0,00	0	0	0	0,00
07		0,00	500.000,00	0,00	0,00	0,00	0,00	0,00	0,00	0,00	0,00	0,00	0,00	0,00	0,00	0,00	0,00	0	0	0	0,00
07	1	0,00	500.000,00	0,00	0,00	0,00	0,00	0,00	0,00	0,00	0,00	0,00	0,00	0,00	0,00	0,00	0,00	0	0	0	0,00
07	2	0,00	0,00	0,00	0,00	0,00	0,00	0,00	0,00	0,00	0,00	0,00	0,00	0,00	0,00	0,00	0,00	0	0	0	0,00
08		200.000,00	500.000,00	0,00	0,00	200.000,00	0,00	0,00	0,00	0,00	0,00	0,00	0,00	0,00	0,00	200.000,00	0,00	-100	100	0	0,00
08	1	200.000,00	500.000,00	0,00	0,00	200.000,00	0,00	0,00	0,00	0,00	0,00	0,00	0,00	0,00	0,00	200.000,00	0,00	-100	100	0	0,00
08	2	0,00	0,00	0,00	0,00	0,00	0,00	0,00	0,00	0,00	0,00	0,00	0,00	0,00	0,00	0,00	0,00	0	0	0	0,00
09		0,00	6.800.000,00	0,00	0,00	0,00	0,00	0,00	0,00	0,00	0,00	0,00	0,00	0,00	0,00	0,00	0,00	0	0	0	0,00
09	6	0,00	6.800.000,00	0,00	0,00	0,00	0,00	0,00	0,00	0,00	0,00	0,00	0,00	0,00	0,00	0,00	0,00	0	0	0	0,00
10	1	0,00	0,00	0,00	0,00	0,00	0,00	0,00	0,00	0,00	0,00	0,00	0,00	0,00	0,00	0,00	0,00	0	0	0	0,00
10	2	0,00	0,00	0,00	0,00	0,00	0,00	0,00	0,00	0,00	0,00	0,00	0,00	0,00	0,00	0,00	0,00	0	0	0	0,00
TOPLAM		97.388.858,07	124.000.000,00	6.071.921,28	5.944.849,74	7.512.757,53	6.866.610,98	9.732.401,64	11.481.477,49	5.740.513,83	6.281.152,32	8.734.604,09	6.959.408,04	6.414.250,96	6.167.057,33	44.206.449,39	43.700.555,52	-1	45	35	0,00