

ANTALYA İLİ KEMER İLÇESİ ARSLANBUCAK MAHALLESİ 269 ADA 8, 9, 10 VE 11 PARSELLER PARSELASYON 1. ASKI DURUM HARİTASI

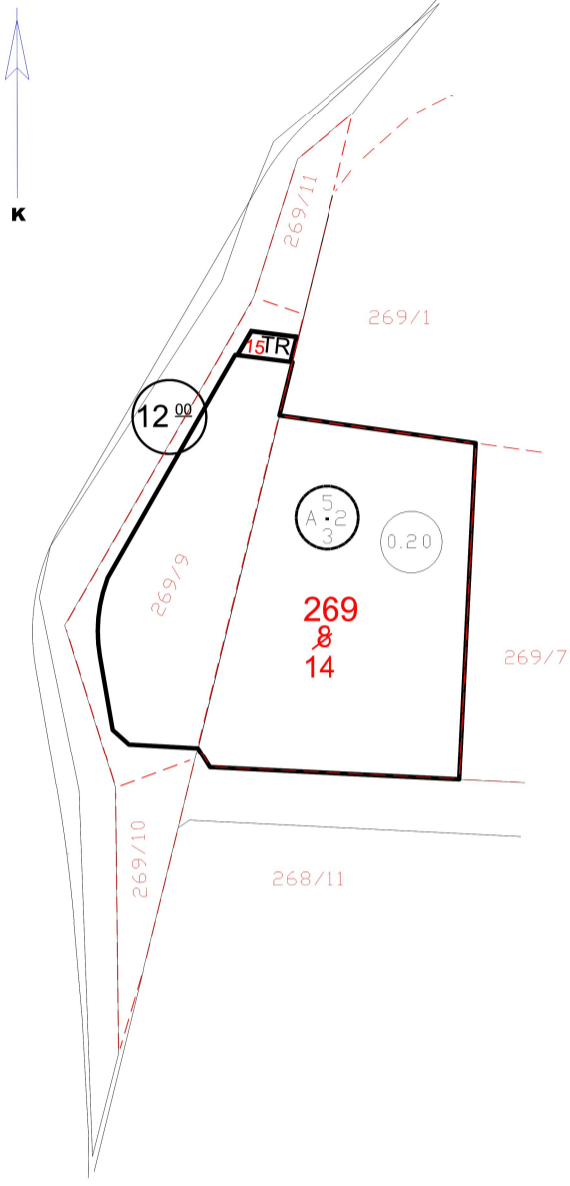

| | | |
|---------------------------------------|---|------------------------------------|
| Toplam Tahsis | = | 4193.50 |
| Toplam İmar Ada Alanı | = | 4193.50 |
| Toplam Ortak Katılım Alanı | = | 0.00 |
| Toplam Düzenlemeye Giren (Dopal) | = | 2494.17 |
| Toplam Düzenlemeye Giren (Dopalma) | = | 2813.80 |
| Toplam Kamulaştırılan Alan | = | 0.00 |
| Toplam Bağışlanan Alan | = | 0.00 |
| Toplam Kadastro Parsel Alanı | = | 5307.97 |
| Toplam Pay | = | 5307.97 |
| Düzenleme Ortaklık Payı Hesabı | | |
| Düzenlemeye Giren Alanlar (R1) | = | 2494.17 |
| Eski DOPO> Proje DOPOAlanlar (D1) | = | 0.00 |
| İmar Alanları (R2) | = | 4193.50 |
| Eski DOPO> Proje DOPOTahsisler (D2) | = | 0.00 |
| DOPAlınmayan Alanlar (R3) | = | 2813.80 |
| Düzenleme Ortaklık Payı | = | (R1 - D1 - R2 + D2 + R3) / (R1-D1) |
| Ortak Katılım Oranı | = | 0.0000000 |
| Düzenleme Ortaklık Payı Oranı (DOPO) | = | 0.4468300 |
| DOPO(OKO ile birlikte) | = | 0.4468300 |
| Maksimum Dop Oranı | = | 0.45 |

| İL | : ANTALYA | SAYFA NO:1 | | | | | | | | |
|---------------------|-------------|-------------------|--------|------------|---------|---------|--------|-------------|-------|---------|
| İLÇESİ | : KEMER | | | | | | | | | |
| KÖY/MAHALLESİ: | ARSLANBUCAK | | | | | | | | | |
| T.C. | BELEDİYESİ | NOLUYUGULAMAŞHASI | | | | | | | | |
| ÖZET CETVELİ | | | | | | | | | | |
| KADASTRO | | | | | | | | İMAR | | |
| Ada/Par | Alan | Kamu. | Y.Terk | D.Girmeyen | Dopal | Dopalma | Dop | İ.Tahsis | AdaNo | Alan |
| 3/1 | 50.53 | - | - | - | 0.00 | 50.53 | 0.00 | 50.53 | 269 | 4193.50 |
| 269/8 | 2763.27 | - | - | - | 0.00 | 2763.27 | 0.00 | 2763.27 | | |
| 269/9 | 1829.45 | - | - | - | 1829.45 | - | 817.45 | 1012.00 | | |
| 269/10 | 379.42 | - | - | - | 379.42 | - | 169.54 | 209.88 | | |
| 269/11 | 285.30 | - | - | - | 285.30 | - | 127.48 | 157.82 | | |

| KADASTRO TOPLAMLARI | | | | | | | | İMAR | |
|----------------------------|-------------|----------|---------------|-------------------|--------------|--------------|----------------|---------------|-------------|
| Toplam Pay | Toplam Alan | Top Kamu | Toplam Y.Terk | Toplam D.Girmeyen | Toplam Dopal | Top. Dopalma | Düz. Giren Dop | Toplam Tahsis | Toplam Alan |
| 5307.97 | 5307.97 | 0.00 | - | 0.00 | 2494.17 | 2813.80 | 1114.47 | 4193.50 | 4193.50 |

Düzenleme Ortaklık Payı Hesabı

| | | |
|--------------------------------------|---|------------------------------------|
| Düzenlemeye Giren Alanlar (R1) | = | 2494.17 |
| Eski DOPO> Proje DOPOAlanlar (D1) | = | 0.00 |
| İmar Alanları (R2) | = | 4193.50 |
| Eski DOPO> Proje DOPOTahsisler (D2) | = | 0.00 |
| DOPAlınmayan Alanlar (R3) | = | 2813.80 |
| Düzenleme Ortaklık Payı | = | (R1 - D1 - R2 + D2 + R3) / (R1-D1) |
| Ortak Katılım Oranı | = | 0.0000000 |
| Düzenleme Ortaklık Payı Oranı (DOPO) | = | 0.4468300 |
| DOPO(OKO ile birlikte) | = | 0.4468300 |
| Maksimum Dop Oranı | = | 0.45 |

KEMERBELEDİYE BAŞKANLIĞI-ANTALYA

KADASTRO SIRALI

| TOPLAMALAN : 5307.97 | MAL SAHİPLERİ ARAŞTIRMA VE ÖZET FORMU (KADASTROPARSELİNESIRALI) | SAYFA NO:1 | | | | | | | | | |
|------------------------------|---|-----------------------------|--------------------|-------|--------------------------|------|-------------------|---------|---------|---------------|---------|
| TOPLAMPAY : 5307.97 | | TOPLAMADA ALANI : 4193.50 | | | | | | | | | |
| TOPLAMKAMULAŞTIRMA : 0.00 | | O.KATILIM ORANI : 0.0000000 | | | | | | | | | |
| TOP. DÜZENLE. GİRMEYEN: 0.00 | | D.O.PAYI ORANI : 0.4468300 | | | | | | | | | |
| TOP. DÜZENLEMEYİREN: 5307.97 | | | | | | | | | | | |
| KADASTRO | | | | | | | | | | | |
| SNo | Pafta | Ada/Par | Alan/Pay | Hisse | Malik/Baba Adı | Kamu | Dop/İTh | Ada/Par | Alan | Hisse | Pay |
| 4 | | 3/1 | 50.53 50.53 | TAM | MALİYE HAZİNESİ (DOPTAN) | - | - 50.53 | 269/15 | 50.53 | TAM | 50.53 |
| 6 | | 269/8 | 2763.27 2763.27 | TAM | YAŞARKEMALMİNTA ALI | - | - 2763.27 | 269/14 | 4142.97 | 276327/414297 | 2763.27 |
| 2 | | 269/9 | 1829.45 1829.45 | TAM | YAŞARKEMALMİNTA ALI | - | 817.45 1012.00 | 269/14 | 4142.97 | 101200/414297 | 1012.00 |
| 3 | | 269/10 | 379.42 379.42 | TAM | HASANMİNTA MUSTAFA | - | 169.54 209.88 | 269/14 | 4142.97 | 20988/414297 | 209.88 |
| 1 | | 269/11 | 285.30 285.30 | TAM | YAŞARKEMALMİNTA ALI | - | 127.48 157.82 | 269/14 | 4142.97 | 15782/414297 | 157.82 |

İMAR SIRALI

| TOPLAMALAN : 5307.97 | TESCİLE ESAS DAĞITIM CETVELİ (İMAR PARSELİNESIRALI) | SAYFA NO:1 | | | | | | | | | |
|------------------------------|---|-----------------------------|---------|-------|--------------------------|------|-------------------|---------|---------|---------------|---------|
| TOPLAMPAY : 5307.97 | | TOPLAMADA ALANI : 4193.50 | | | | | | | | | |
| TOPLAMKAMULAŞTIRMA : 0.00 | | O.KATILIM ORANI : 0.0000000 | | | | | | | | | |
| TOP. DÜZENLE. GİRMEYEN: 0.00 | | D.O.PAYI ORANI : 0.4468300 | | | | | | | | | |
| TOP. DÜZENLEMEYİREN: 5307.97 | | | | | | | | | | | |
| KADASTRO | | | | | | | | | | | |
| SNo | Pafta | Ada/Par | Alan | Hisse | Malik/Baba Adı | Kamu | Dop/İTh | Ada/Par | Alan | Hisse | Pay |
| 6 | | 269/8 | 2763.27 | TAM | YAŞARKEMALMİNTA ALI | - | - 2763.27 | 269/14 | 4142.97 | 276327/414297 | 2763.27 |
| 2 | | 269/9 | 1829.45 | TAM | YAŞARKEMALMİNTA ALI | - | 817.45 1012.00 | | | 101200/414297 | 1012.00 |
| 3 | | 269/10 | 379.42 | TAM | HASANMİNTA MUSTAFA | - | 169.54 209.88 | | | 20988/414297 | 209.88 |
| 1 | | 269/11 | 285.30 | TAM | YAŞARKEMALMİNTA ALI | - | 127.48 157.82 | | | 15782/414297 | 157.82 |
| 4 | | 3/1 | 50.53 | TAM | MALİYE HAZİNESİ (DOPTAN) | - | - 50.53 | 269/15 | 50.53 | TAM | 50.53 |